

センタースプリングキャスター

SAJ-W / SAK-W型 ゴム車輪・自在J、固定K金具

〈単位：mm〉



SAJ-150W

| 型 式 | 許容荷重 (daN) (kgf) | | 車輪付高さ (C~D) | 取付座 (F1/F2) | 取付穴ピッチ (P1/P2) | 取付穴径 (d) | 軸径 | 偏心 (E) | 緩衝荷重 kg |
|----------|---------------------|-----|----------------|----------------|-------------------|-------------|----|-----------|------------|
| SAJ-100W | 98 | 100 | 153~145 | 95/95 | 71/71 | 11 | 12 | 28.5~35 | 10~60 |
| SAJ-150W | 147 | 150 | 210~198 | 120/120 | 90/90 | 11.5 | 20 | 35~48 | 20~110 |
| SAJ-200W | 245 | 250 | 260~250 | 140/140 | 112/112 | 11.5 | 20 | 46.5~58 | 20~220 |
| SAK-100W | 98 | 100 | 153~145 | 104/80 | 80/45 | 11 | 12 | 28.5~35 | 10~60 |
| SAK-150W | 147 | 150 | 210~198 | 126/93 | 100/56 | 11.5 | 20 | 35~48 | 20~110 |
| SAK-200W | 245 | 250 | 260~250 | 140/102 | 112/63 | 11.5 | 20 | 46.5~58 | 20~220 |

SAJ-UW/SAK-UW型 ウレタン車輪・自在J、固定K金具

〈単位：mm〉



SAK-200W

| 型 式 | 許容荷重 (daN) (kgf) | | 車輪付高さ (C~D) | 取付座 (F1/F2) | 取付穴ピッチ (P1/P2) | 取付穴径 (d) | 軸径 | 偏心 (E) | 緩衝荷重 kg |
|-----------|---------------------|-----|----------------|----------------|-------------------|-------------|----|-----------|------------|
| SAJ-100UW | 98 | 100 | 153~145 | 95/95 | 71/71 | 11 | 12 | 28.5~35 | 10~60 |
| SAJ-150UW | 147 | 150 | 210~198 | 120/120 | 90/90 | 11.5 | 20 | 35~48 | 20~110 |
| SAJ-200UW | 245 | 250 | 260~250 | 140/140 | 112/112 | 11.5 | 20 | 46.5~58 | 20~220 |
| SAK-100UW | 98 | 100 | 153~145 | 104/80 | 80/45 | 11 | 12 | 28.5~35 | 10~60 |
| SAK-150UW | 147 | 150 | 210~198 | 126/93 | 100/56 | 11.5 | 20 | 35~48 | 20~110 |
| SAK-200UW | 245 | 250 | 260~250 | 140/102 | 112/63 | 11.5 | 20 | 46.5~58 | 20~220 |

センタースプリング方式の採用で全方向からの衝撃、振動を吸収します。

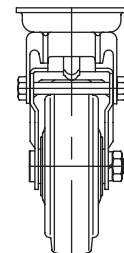
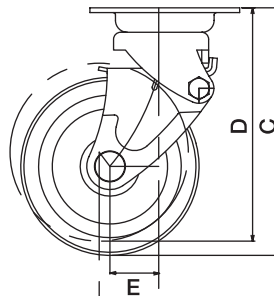
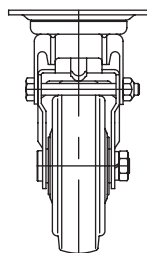
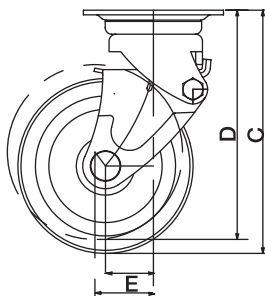
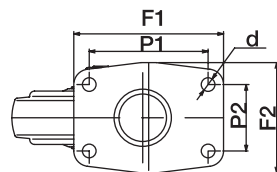
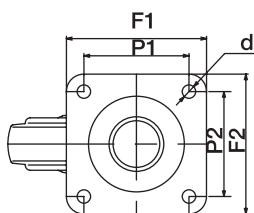

※型式の数字は車輪外径寸法(mm)になります。